Marimba · Tremolo-Übungen (14)

Von der großen „**Terz**“ bis zur „**Oktave**“ und wieder zurück.
Mit mehreren (oder auch ohne) Wiederholung(en) spielen.

14) Tremolo mit der rechten Hand · Übung mit allen Dur-Akkorden durch den Quintenzirkel spielen

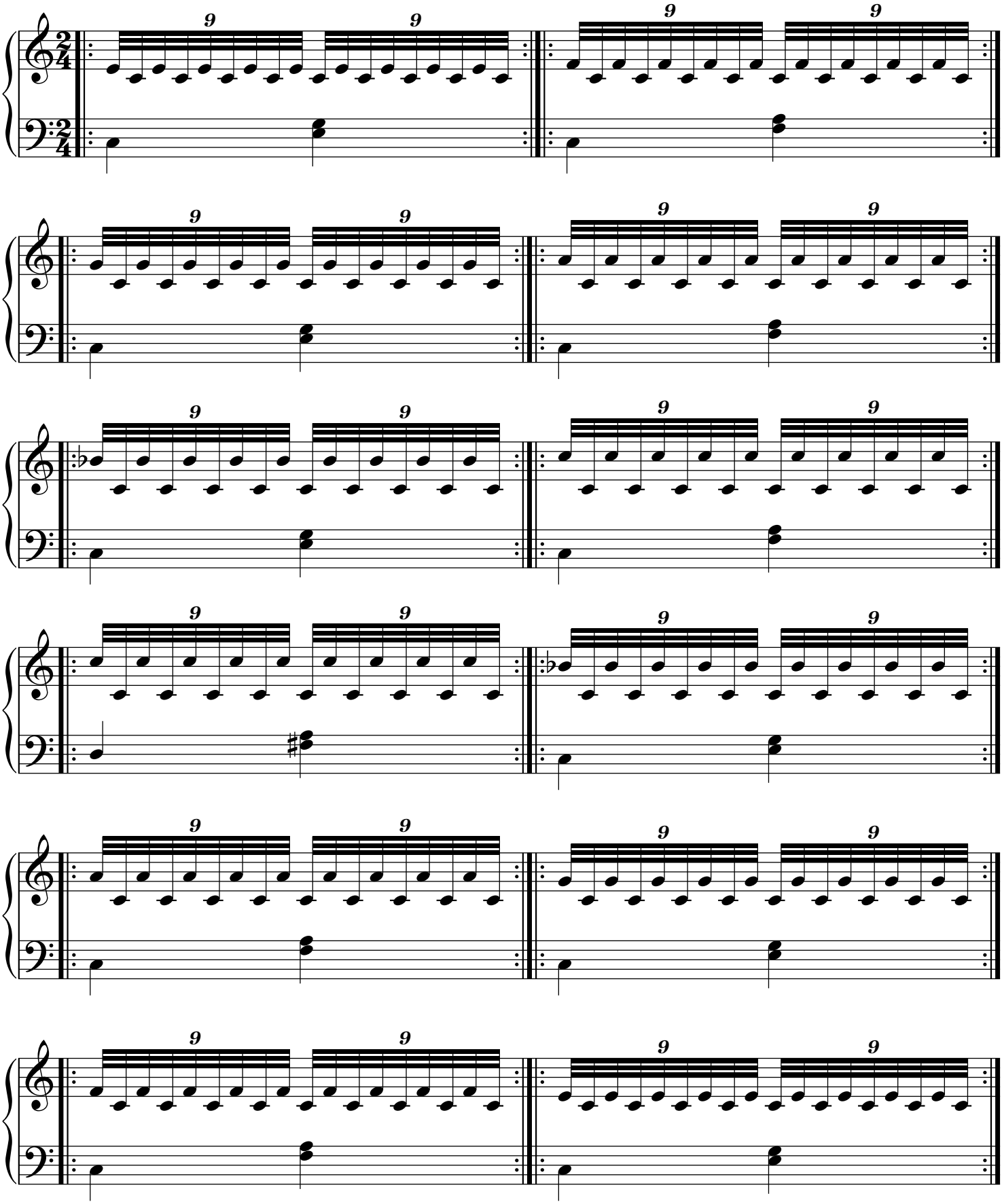

Copyright 2018 by Manfred Menke · www.manfred-menke.de

Marimba · Tremolo-Übungen (15)

Von der großen „**Terz**“ bis zur „**Oktave**“ und wieder zurück.
Mit mehreren (oder auch ohne) Wiederholung(en) spielen.

15) Tremolo mit der linken Hand · Übung mit allen Dur-Akkorden durch den Quintenzirkel spielen

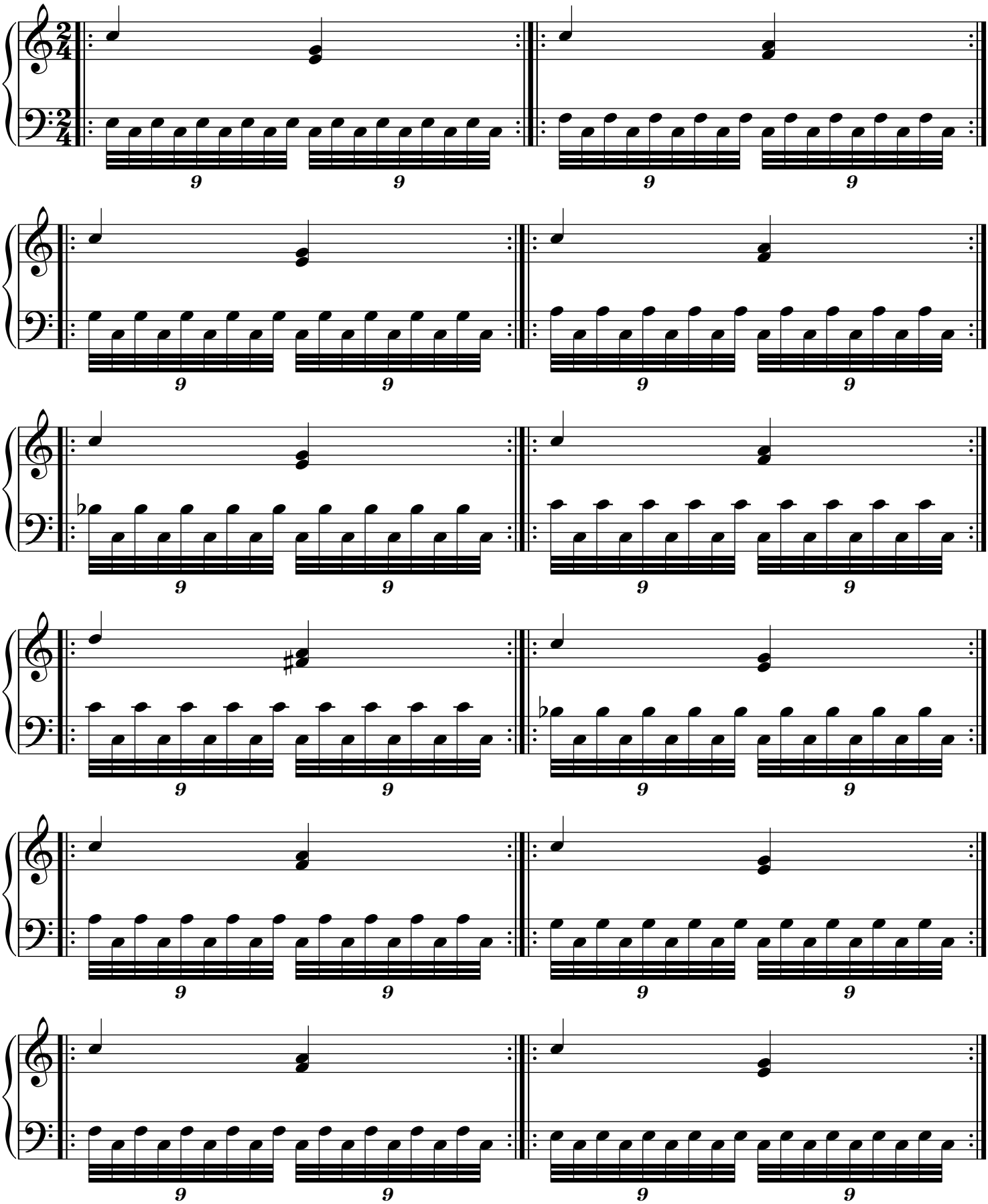

Copyright 2018 by Manfred Menke · www.manfred-menke.de